

# Terreno / Venta

---

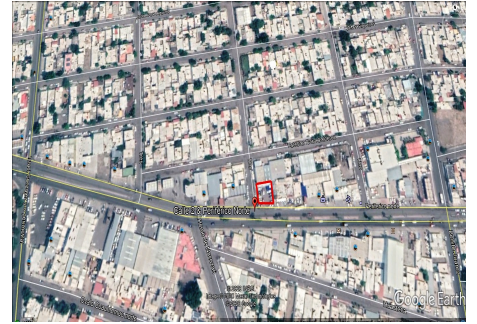



# Terreno / Venta

---

Terreno comercial con oficina utilizado como lote de autos sobre Periférico Norte, entre Juárez e Israel Gonzalez. Vialidad de fuerte tráfico vehicular, especial para tienda de autoservicio, farmacia, banco, venta de alimentos, etc.

## PROPIEDAD

Inmueble	<u>Terreno</u>	Tipo	<u>Comercial</u>
Uso	<u>Habit-comer.</u>	Movimiento	<u>Venta</u>
Venta	<u>3,600,000.00 MN</u>		

## UBICACION

Colonia	<u>Jesús García</u>	Zona	<u>Norte</u>
Población	<u>Hermosillo</u>	Estado	<u>Sonora</u>

## ESPECIFICACIONES\_

Tipo Calle	<u>Pavimento</u>	Superficie	<u>521 m2</u>
Luz	<u>Si</u>	Drenaje	<u>Si</u>
Alumbrado	<u>Si</u>	Agua	<u>Si</u>